

# oud-gorcum varia



tijdschrift van de historische vereniging "oud-gorcum"

2000 - 1

jg.17

nummer 46

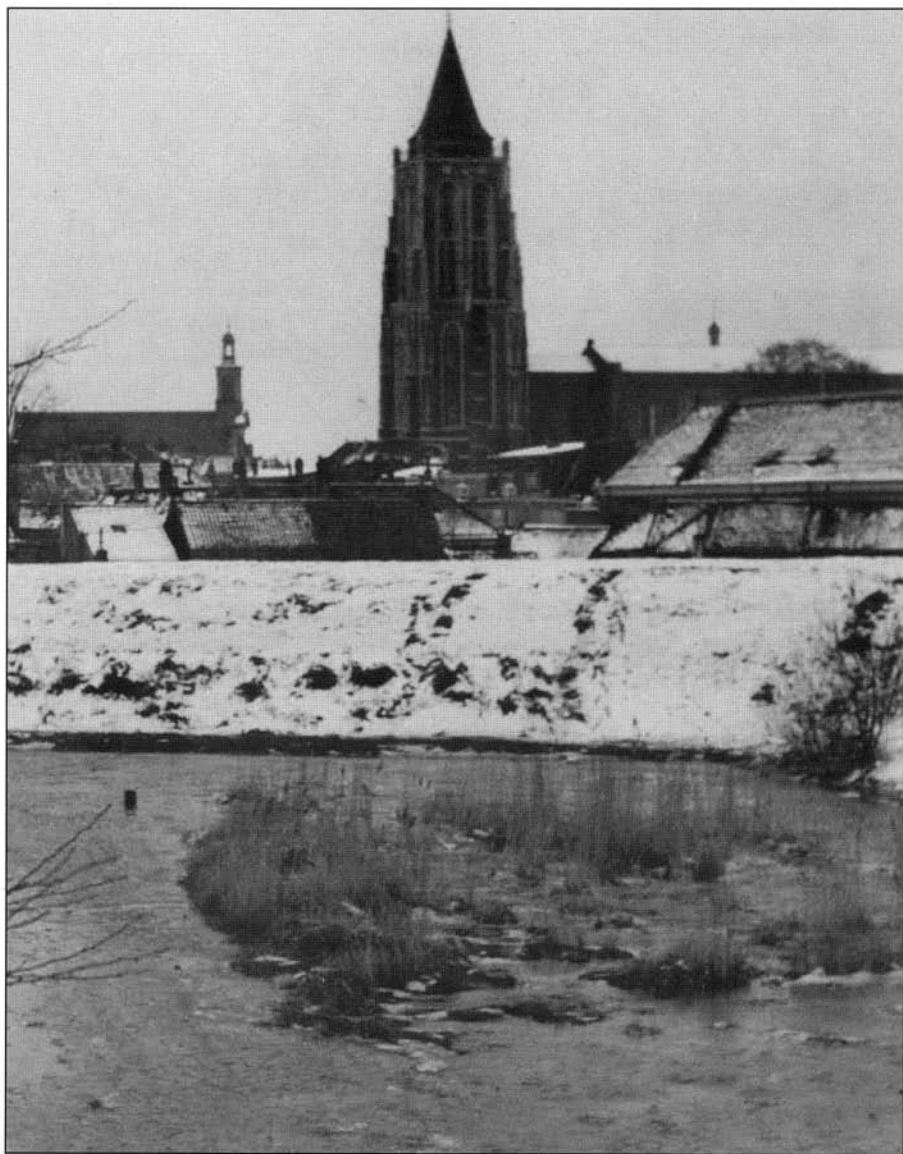

# HISTORISCHE VERENIGING OUD-GORCUM

opgericht 20 augustus 1909



erelid	C. de Ruiter (1989)
secretariaat (lidmaatschap/adres- wijzigingen)	Kon. Emmastraat 12 4205 BM Gorinchem tel. 0183-622331
bestuur	W. Kreukniet-den Hertog, voorzitter A.J. Busch, secretaris D.C. Pleyte, penningmeester mr. G.O. Groeskamp G. de Groot W.A. van der Hoff drs. A. van Loon L.C.M.J. Stultiens-van der Velden M.W.Ph. van Tussenbroek G. Vroegh
redactie Oud-Gorcum Varia	B. Freriks drs. A. van Loon drs. H.M. den Uyl
redactiesecretariaat (Oud-Gorcum Varia, Historische reeks)	drs. H.M. den Uyl Schotdeuren 16 4205 PD Gorinchem tel. 0183 624951

---

De contributie bedraagt fl. 30 per jaar, over te maken op rekeningnr. 47 22 64 761 van de ABN-Amrobank te Gorinchem (postbankrek. van de bank 3050) of op Postbanknr. 5593243 t.n.v. penningmeester van *Oud-Gorcum*, Athene 4 te Gorinchem.

Losse nummers van *Oud-Gorcum Varia* à fl. 7,50 per stuk, zijn verkrijgbaar in het Cultuur-Historisch Informatiecentrum *Dit is in Bethlehem*, Tinnegiertersteeg 1 te Gorinchem (geopend elke zaterdag van 13.00-16.00 uur). Verder zijn daar verkrijgbaar losse nummers van de *Historische Reeks Oud-Gorcum* à fl. 10 en andere uitgaven van de Vereniging.

**ISSN 1384-721X**

---

Omslag: Gezicht op de stad van over de Duivelsgracht (de Punt).

Foto H.M. den Uyl (14 februari 1955).

## VINDPLAATS GORINCHEM WORDT TOCH NOG OPGEGRAVEN

Bij het vooronderzoek zijn in het Betuwelijntracé door het R.A.A.P. zes archeologische vindplaatsen ontdekt, waarvan er drie zijn opgegraven (Oud-Alblas en de twee ondergrondse donken in Hardinxveld-Giessendam). De afgevalen lokaties zijn een ondergrondse donk die precies onder de bestaande spoorlijn Sliedrecht/Gorinchem ligt, een zwaar verstoorde middeleeuwse vindplaats aan de Landscheiding in Giessenburg en een middeleeuwse vindplaats op de Schelluinse rug bij het knooppunt Gorinchem (nog net gemeente Giessenlanden). Deze laatste viel aanvankelijk af omdat deze door een gewijzigde aanleg buiten het tracé zou zijn komen te liggen. Bij nader inzien blijkt dit niet het geval te zijn en wordt de vindplaats Gorinchem alsnog opgegraven. Het gaat om een nederzettingsterrein uit het laatste deel van de vroege middeleeuwen en het eerste deel van de late middeleeuwen (Badorf- en Pingsdorf-aardewerk). De sporen liggen op een verlande zijtak van de Linge in zandige klei, afgedekt door bijna een meter zware klei.

Het zuidelijk deel van de nederzetting is verstoord door sloten, maar het middengedeelte blijkt opmerkelijk goed geconserveerd te zijn. Men is druk bezig met de ontwerpfasen voor de uitvoering. Er is haast bij, want het werk moet voor juni 2000 klaar zijn. Er wordt gedacht aan de methode om te beginnen met enkele proefputten en afhankelijk van het resultaat al in het veld te besluiten om aansluitend door te gaan dan wel te stoppen. Tijd voor een proefonderzoek en een bureauanalyse is er eigenlijk niet meer. Deze opgraving is voor onze streek van groot belang omdat het gaat om een nederzetting vóór de ontginning.

Uit: Grondig Bekeken, 14<sup>e</sup> jaargang no. 4, december 1999, p. 6

